GLOIRE À DIEU DANS LE CIEL (CHANT DE LOUANGE) C 242-1

Auteur : Didier Rimaud / CNPL
Compositeur : Jacques Berthier

© Studio SM

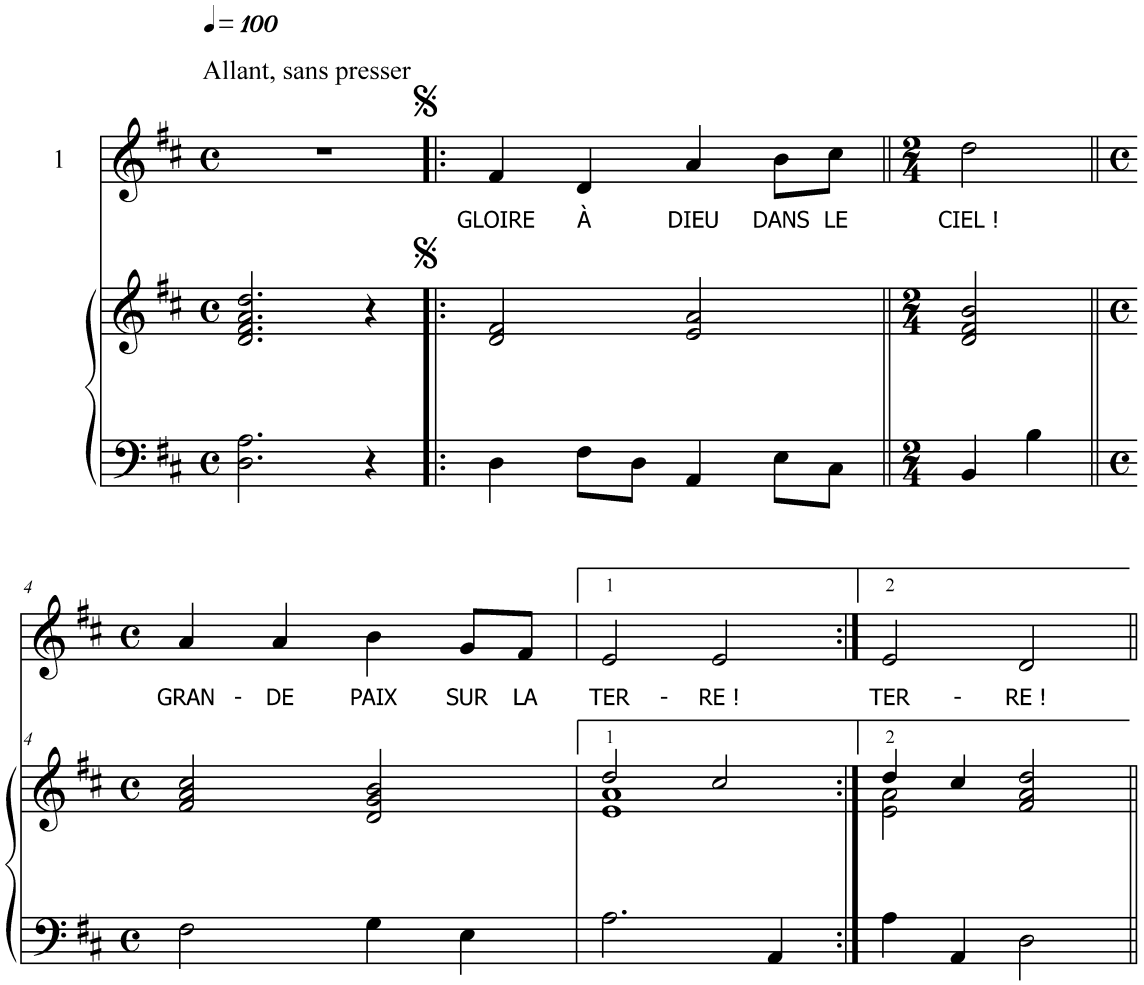

Un peu plus lent

7

1. Nous te lou-ons, nous te bé-nis-sons, nous t'a - do - rons !

2. Sei-gneur Dieu, le Roi du ciel, le Pè - re Tout-Puis - sant !

3. Le seul Saint, le seul Sei-gneur, le seul Très - Haut !

7

11

Nous te glo-ri-fions, nous te ren-dons grâ-ce pour ton im-men-se gloi - re !

Sei - gneur Dieu, A - gneau de Dieu, le Fils du Pè - re !

Jé - sus Christ, a - vec l'Es - prit, dans la gloi-re du Pè - re !

11

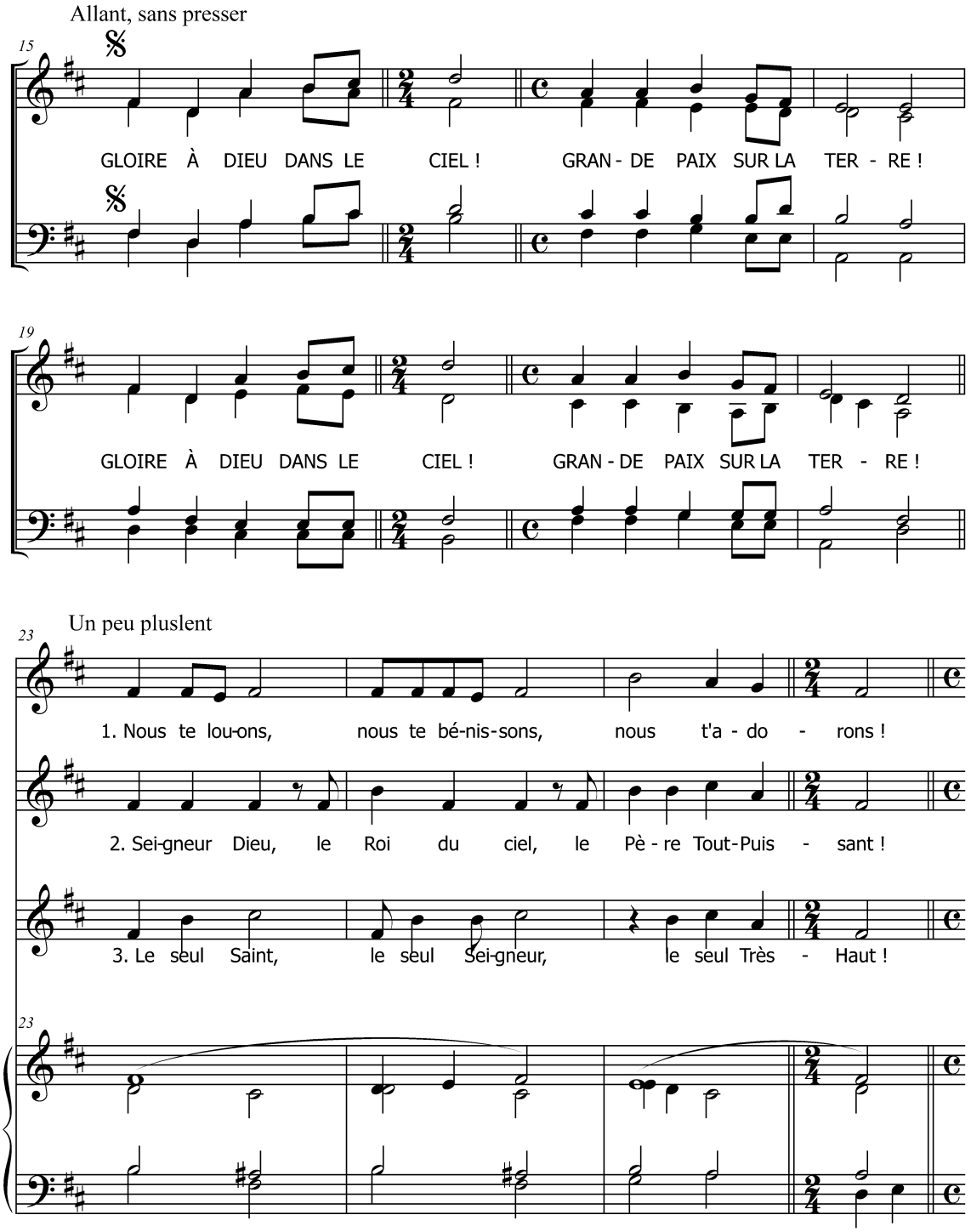
Allant, sans presser
15
GLOIRE À DIEU DANS LE CIEL ! GRAN - DE PAIX SUR LA TER - RE !
19
GLOIRE À DIEU DANS LE CIEL ! GRAN - DE PAIX SUR LA TER - RE !
Un peu pluslent
23
1. Nous te lou-ons, nous te bé-nis-sons, nous t'a - do - rons !
2. Sei-gneur Dieu, le Roi du ciel, le Pè - re Tout-Puis - sant !
3. Le seul Saint, le seul Sei-gneur, le seul Très - Haut !
23

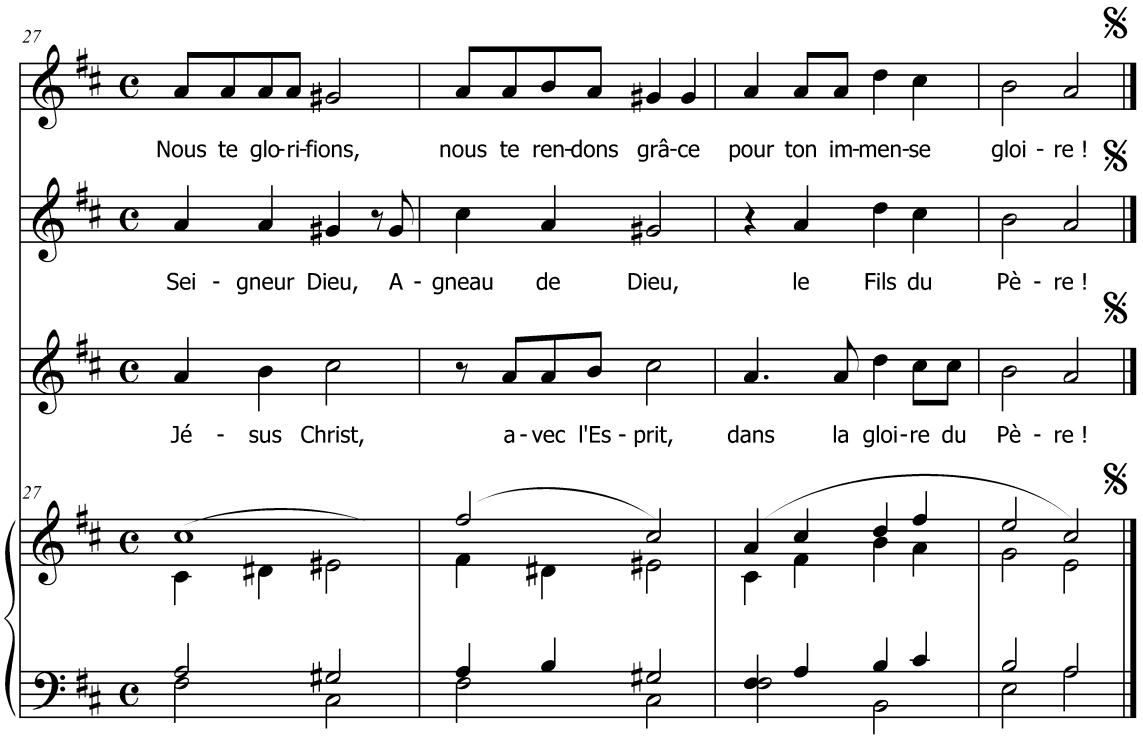

Gloire à Dieu dans le ciel !
Grande paix sur la terre !

1. Nous te louons, nous te bénissons, nous t'adorons !
Nous te glorifions, nous te rendons grâce pour ton immense gloire !

2. Seigneur Dieu, le roi du ciel, le Père tout-puissant !
Seigneur Dieu, agneau de Dieu, le Fils du Père !

3. Le seul saint, le seul Seigneur, le seul Très-Haut !
Jésus Christ, avec l'Esprit, dans la gloire du Père !